ESAB INDIA LIMITED

CIN: L29299TN1987PLC058738
Regd. Office: Plot No.13, 3rd Main Road, Industrial Estate, Ambattur, Chennai 600 058.
Telephone No: 044-4228 1100 | Email id: investor.relations@esab.co.in

NOTICE

Notice is hereby given that pursuant to Regulation 47 read with Regulation 29 of the SEBI (Listing Obligations and Disclosure Requirements) Regulations, 2015, a meeting of the Board of Directors of the Company is scheduled on Thursday, the 23 rd May 2024 through Video Conference Mode (VC) to consider and take on record the Audited Financial Results for the financial year ended 31 st March 2024 and to recommend Final Dividend, if any.

The information will be made available on the website of the Company www.esabindia.com and the Stock Exchange website's BSE Limited www.bseindia.com and The National Stock Exchange of India Limited www.nseindia.com.

For ESAB India Limited
G. Balaji
Company Secretary

Place : Chennai
Date : 3rd May, 2024

CIN: L67100MH1995PLC093797
Regd. Office: IIFL House, Sun Infotech Park, Road No. 16V, Plot No.B-23, Thane Industrial Area, Wagle Estate, Thane - 400604
Tel: (91-22) 41035000 • Fax: (91-22) 25806654
E-mail: reach@iifl.com • Website: www.iifl.com

PUBLIC NOTICE OF E-AUCTION OF GOLD ORNAMENTS

It is hereby notified to all concerned borrower(s) in specific and the public, in general, that we, IIFL Finance Limited ("IIFL") are auctioning gold ornaments of defaulted customers who neither regularized their loans nor paid the outstanding amount despite being informed through registered auction notices and repeated reminders. Public auction of the gold ornaments pledged in the following loan accounts will be conducted online through **E-Procurement Technologies Limited** on their online auction platform **https://egold.auctiontiger.net** on **09.05.2024 between 3:00 P.M to 05:00 P.M.** Change in venue or date (if any) will be displayed at the auction platform and/or auction center. If for any reason the E-Auction cannot be held on the date mentioned herein or the auction does not get completed on the same day, IIFL reserves the right to conduct or proceed with the said auction on any subsequent date on the auction platform and/or auction center present in the respective taluka within the respective district on the same terms and conditions. The balance items which were left shall be auctioned on subsequent working days after displaying the details on auction platform and/or auction center present in the respective talukas within the respective district. If the customer is deceased, then all the conditions pertaining to auction will be applicable to nominee/legal heir.

Branch name: CHENNAI-ROYAPURAM. Gold Loan A/C No. : GL26014276

Branch name: CHENNAI-TVK NAGAR. Gold Loan A/C No. : GL27205126, GL27218703

Branch name: CHENNAI-VIVEKANANDA NAGAR. Gold Loan A/C No. : GL26555820, GL27174657, GL27267379

Branch name: CHENNAI-WEST SAIDAPET. Gold Loan A/C No. : GL27800583

The E-Auction shall be conducted on "AS IS WHERE IS", "AS IS WHAT IS" and "WHATEVER THERE IS" basis and IIFL does not make any representation or warranties regards quality, purity, caratage, weight or valuation of the said gold ornaments. The E-Auction process and the sale (if any) pursuant to such E-Auction shall be subject to terms and conditions as IIFL may at its sole discretion deem fit to impose. IIFL, at its absolute sole discretion, may either postpone or remove, any of accounts from auction list and any proceedings without prior notice and without assigning any reason therefor and to reject any or all the bids or offers without assigning any reason for the same. Details of defaulting borrower(s), pledged ornaments and other details have been displayed at the respective branch. The defaulter borrower(s) have an option to repay the entire dues including up to date interest and all applicable charges and close or regularize their loan account even after publication of this notice but in any case till the date of auction, failing which the pledged gold ornaments will be sold and balance dues (if any) will be recovered with interest and costs. However, the defaulter loans which are closed or regularized on or after this publication, will have to bear the proportionate publication charge. Borrowers are requested to submit/update their latest bank account details for refund of excess auction proceeds, if any.

For detailed information, terms and conditions, contact the concerned branch office of IIFL Finance Limited.

Date: 04.05.2024
Place: CHENNAI

Sd/
AUTHORISED SIGNATORY
IIFL FINANCE LIMITED

EIH Limited

A MEMBER OF THE OBEROI GROUP

Registered Office: N-806-A, 8th Floor, Diamond Heritage Building, 16, Strand Road, Fairley Place, Kolkata - 700001, West Bengal
Telephone: 91-33-22486751
Corporate Office: 7, Sham Nath Marg, Delhi - 110054
Telephone: 91-11-2389 0505
Website: www.eihltd.com, **Email:** isdho@oberoigroup.com
CIN: L55101WB1949PLC017981

Notice to the Equity Shareholders of the Company

Sub: Transfer of Ordinary Equity Shares of the Company to Investor Education and Protection Fund Account

Shareholders are hereby informed that in accordance with the provisions of Sections 124(5) and 124(6) of the Companies Act, 2013 read with the Investor Education and Protection Fund Authority (Accounting, Audit, Transfer and Refund) Rules, 2016 (IEPF Rules), as amended from time to time, any dividend which remained unclaimed for a period of seven (7) consecutive years or more and its underlying ordinary equity shares shall be transferred by the Company to the Investor Education and Protection Fund (IEPF) Account of the Government of India.

As per records of the Company, unclaimed dividend for the Financial Year 2016-17 will be transferred to IEPF on or after **07th September 2024.** The unclaimed dividend for the Financial Years 2017-18, 2018-19 and 2022-23 is presently available with the Company.

In case valid claim is not received by the Company or its RTA on or before **07th September 2024,** the Company will transfer the unclaimed dividend and underlying equity shares to IEPF, pursuant to IEPF Rules. The details of the concerned shareholders and equity shares held by them which will be transferred to IEPF, are available on the Company's website **www.eihltd.com** under the "Investors" section.

In accordance with the IEPF Rules, the concerned members are given an opportunity to claim the above unclaimed dividend or in case you need any information/clarification, please write or contact our Registrar and Share Transfer Agent (RTA), M/s. Link Intime India Pvt. Ltd., Noble Heights, 1st Floor, Plot NH 2, C-1 Block LSC, Near Savitri Market, Janakpuri, New Delhi - 110058, Tel No.: 011-41410592, E-mail: **iepf.shares@linkintime.co.in**, **delhi@linkintime.co.in**

Please provide the following details in all your communications: 1. Name of the Company 2. Folio No. or DP ID and Client ID 3. Name of shareholder 4. Contact No. 5. Email ID. Also provide self-attested KYC documents of the shareholder like PAN, cancelled cheque leaf along with latest utility bill as address proof.

The shareholders, holding shares in physical form may note that the Company would create duplicate share certificate(s) in lieu of the original share certificate(s) held by them for the purpose of transfer of shares to IEPF Account as per IEPF Rules and upon such issue, the original shares certificate(s) which stand registered in their name will stand automatically cancelled and be deemed non-negotiable. The shareholders may further note that the details uploaded by the Company on its website shall be deemed adequate notice in respect of issue of duplicate shares certificate(s) by the Company for the purpose of transfer of shares to IEPF pursuant to IEPF Rules.

Upon transfer of dividend and underlying shares to IEPF, Shareholders may claim the dividend and under lying shares from the IEPF. For claiming such dividend and shares the shareholders are required to follow the below procedure:

a) Obtain entitlement letter by submitting necessary documents to our RTA;
b) Make an online application in e-Form IEPF-5 available on the IEPF's website at **www.iepf.gov.in** along with the fee as may be prescribed by the Central Government from time to time;
c) Send a copy of the e-form alongwith a copy of the challan duly signed on each page by shareholder/claimant and all documents mentioned in Form IEPF-5 to the Company's RTA, M/s. Link Intime India Pvt. Ltd. at Noble Heights, 1st Floor, Plot NH 2, C-1 Block LSC, Near Savitri Market, Janakpuri, New Delhi - 110058, Tel No.: 011-41410592 for verification of his/her claim within 7 days of uploading of e-form;
d) The Company shall within a period of 30 days from the date of uploading the e-form, send a verification report to the IEPF Authority alongwith all the documents submitted by the claimant;
e) On verification, the IEPF Authority shall release the shares directly to the claimant.

Individual notices in this regard have been sent to the concerned shareholders by the registered post on 27th April 2024 at the address registered with the Company. In case the members have any queries on the subject matter, they may write to our RTA or Company Secretary at 7, Sham Nath Marg, Delhi – 110054, E-mail at **isdho@oberoigroup.com**, call on 011-23890505.

For EIH Limited
Sd/-
Lalit Kumar Sharma
Company Secretary

Place: Delhi
Date: 4th May, 2024

CIN: L67100MH1995PLC093797
Regd. Office: IIFL House, Sun Infotech Park, Road No. 16V, Plot No.B-23, Thane Industrial Area, Wagle Estate, Thane - 400604
Tel: (91-22) 41035000 • Fax: (91-22) 25806654
E-mail: reach@iifl.com • Website: www.iifl.com

PUBLIC NOTICE OF E-AUCTION OF GOLD ORNAMENTS

It is hereby notified to all concerned borrower(s) in specific and the public, in general, that we, IIFL Finance Limited ("IIFL") are auctioning gold ornaments of defaulted customers who neither regularized their loans nor paid the outstanding amount despite being informed through registered auction notices and repeated reminders. Public auction of the gold ornaments pledged in the following loan accounts will be conducted online through **E-Procurement Technologies Limited** on their online auction platform **https://egold.auctiontiger.net** on **09.05.2024 between 3:00 P.M to 05:00 P.M.** Change in venue or date (if any) will be displayed at the auction platform and/or auction center. If for any reason the E-Auction cannot be held on the date mentioned herein or the auction does not get completed on the same day, IIFL reserves the right to conduct or proceed with the said auction on any subsequent date on the auction platform and/or auction center present in the respective taluka within the respective district on the same terms and conditions. The balance items which were left shall be auctioned on subsequent working days after displaying the details on auction platform and/or auction center present in the respective talukas within the respective district. If the customer is deceased, then all the conditions pertaining to auction will be applicable to nominee/legal heir.

Branch name: PONDICHERRY-M G ROAD AMUTHA PHARMACYG8H. Gold Loan A/C No. : GL26598298, GL26778783, GL26799596, GL27706072, GL27951233

The E-Auction shall be conducted on "AS IS WHERE IS", "AS IS WHAT IS" and "WHATEVER THERE IS" basis and IIFL does not make any representation or warranties regards quality, purity, caratage, weight or valuation of the said gold ornaments. The E-Auction process and the sale (if any) pursuant to such E-Auction shall be subject to terms and conditions as IIFL may at its sole discretion deem fit to impose. IIFL, at its absolute sole discretion, may either postpone or remove, any of accounts from auction list and any proceedings without prior notice and without assigning any reason therefor and to reject any or all the bids or offers without assigning any reason for the same. Details of defaulting borrower(s), pledged ornaments and other details have been displayed at the respective branch. The defaulter borrower(s) have an option to repay the entire dues including up to date interest and all applicable charges and close or regularize their loan account even after publication of this notice but in any case till the date of auction, failing which the pledged gold ornaments will be sold and balance dues (if any) will be recovered with interest and costs. However, the defaulter loans which are closed or regularized on or after this publication, will have to bear the proportionate publication charge. Borrowers are requested to submit/update their latest bank account details for refund of excess auction proceeds, if any.

For detailed information, terms and conditions, contact the concerned branch office of IIFL Finance Limited.

Date: 04.05.2024
Place: PONDICHERRY

Sd/
AUTHORISED SIGNATORY
IIFL FINANCE LIMITED

CIN: L67100MH1995PLC093797
Regd. Office: IIFL House, Sun Infotech Park, Road No. 16V, Plot No.B-23, Thane Industrial Area, Wagle Estate, Thane - 400604
Tel: (91-22) 41035000 • Fax: (91-22) 25806654
E-mail: reach@iifl.com • Website: www.iifl.com

PUBLIC NOTICE OF E-AUCTION OF GOLD ORNAMENTS

It is hereby notified to all concerned borrower(s) in specific and the public, in general, that we, IIFL Finance Limited ("IIFL") are auctioning gold ornaments of defaulted customers who neither regularized their loans nor paid the outstanding amount despite being informed through registered auction notices and repeated reminders. Public auction of the gold ornaments pledged in the following loan accounts will be conducted online through **E-Procurement Technologies Limited** on their online auction platform **https://egold.auctiontiger.net** on **09.05.2024 between 3:00 P.M to 05:00 P.M.** Change in venue or date (if any) will be displayed at the auction platform and/or auction center. If for any reason the E-Auction cannot be held on the date mentioned herein or the auction does not get completed on the same day, IIFL reserves the right to conduct or proceed with the said auction on any subsequent date on the auction platform and/or auction center present in the respective taluka within the respective district on the same terms and conditions. The balance items which were left shall be auctioned on subsequent working days after displaying the details on auction platform and/or auction center present in the respective talukas within the respective district. If the customer is deceased, then all the conditions pertaining to auction will be applicable to nominee/legal heir.

Branch name: AMBUR-BANK OF BARODA GL. Gold Loan A/C No. : GL18763260, GL19626420, GL19813160, GL19833452, GL22871368, GL24963621, GL25674184, GL25683577, GL26396282, GL26422899, GL26534437, GL26548245, GL26566931, GL26634870, GL26638775, GL26858951, GL26862496, GL27203338, GL27207830, GL27240966, GL27242636, GL27312045, GL27591413, GL27594330, GL28451431, GL28601378, GL28601487, GL29065146

Branch name: CHENNAI-ARAKKONAM. Gold Loan A/C No. : GL21826772, GL23490655, GL25703070, GL26001279, GL26315178, GL26463162, GL26503513, GL26596274, GL26610140, GL26633515, GL26646538, GL26688893, GL26897960, GL27187527, GL27203925

Branch name: VELLORE-FILTER BED ROAD. Gold Loan A/C No. : GL25865556, GL27271399, GL27631482

The E-Auction shall be conducted on "AS IS WHERE IS", "AS IS WHAT IS" and "WHATEVER THERE IS" basis and IIFL does not make any representation or warranties regards quality, purity, caratage, weight or valuation of the said gold ornaments. The E-Auction process and the sale (if any) pursuant to such E-Auction shall be subject to terms and conditions as IIFL may at its sole discretion deem fit to impose. IIFL, at its absolute sole discretion, may either postpone or remove, any of accounts from auction list and any proceedings without prior notice and without assigning any reason therefor and to reject any or all the bids or offers without assigning any reason for the same. Details of defaulting borrower(s), pledged ornaments and other details have been displayed at the respective branch. The defaulter borrower(s) have an option to repay the entire dues including up to date interest and all applicable charges and close or regularize their loan account even after publication of this notice but in any case till the date of auction, failing which the pledged gold ornaments will be sold and balance dues (if any) will be recovered with interest and costs. However, the defaulter loans which are closed or regularized on or after this publication, will have to bear the proportionate publication charge. Borrowers are requested to submit/update their latest bank account details for refund of excess auction proceeds, if any.

For detailed information, terms and conditions, contact the concerned branch office of IIFL Finance Limited.

Date: 04.05.2024
Place: VELLORE

Sd/
AUTHORISED SIGNATORY
IIFL FINANCE LIMITED

CIN: L67100MH1995PLC093797
Regd. Office: IIFL House, Sun Infotech Park, Road No. 16V, Plot No.B-23, Thane Industrial Area, Wagle Estate, Thane - 400604
Tel: (91-22) 41035000 • Fax: (91-22) 25806654
E-mail: reach@iifl.com • Website: www.iifl.com

PUBLIC NOTICE OF E-AUCTION OF GOLD ORNAMENTS

It is hereby notified to all concerned borrower(s) in specific and the public, in general, that we, IIFL Finance Limited ("IIFL") are auctioning gold ornaments of defaulted customers who neither regularized their loans nor paid the outstanding amount despite being informed through registered auction notices and repeated reminders. Public auction of the gold ornaments pledged in the following loan accounts will be conducted online through **E-Procurement Technologies Limited** on their online auction platform **https://egold.auctiontiger.net** on **09.05.2024 between 3:00 P.M to 05:00 P.M.** Change in venue or date (if any) will be displayed at the auction platform and/or auction center. If for any reason the E-Auction cannot be held on the date mentioned herein or the auction does not get completed on the same day, IIFL reserves the right to conduct or proceed with the said auction on any subsequent date on the auction platform and/or auction center present in the respective taluka within the respective district on the same terms and conditions. The balance items which were left shall be auctioned on subsequent working days after displaying the details on auction platform and/or auction center present in the respective talukas within the respective district. If the customer is deceased, then all the conditions pertaining to auction will be applicable to nominee/legal heir.

Branch name: CUMBUM-LF ROAD GL. Gold Loan A/C No. : GL25296266, GL25799921, GL25815256, GL26789049, GL27444215, GL27456663, GL28099950, GL28103335, GL28189222, GL29520218, GL29520910, GL31334337

Branch name: PERIYAKULAM-JDN BLDG. Gold Loan A/C No. : GL25366038

Branch name: THENI-MEENA TOWERS. Gold Loan A/C No. : GL22348486, GL27619109, GL27622515, GL27624876, GL27644541, GL27646253

The E-Auction shall be conducted on "AS IS WHERE IS", "AS IS WHAT IS" and "WHATEVER THERE IS" basis and IIFL does not make any representation or warranties regards quality, purity, caratage, weight or valuation of the said gold ornaments. The E-Auction process and the sale (if any) pursuant to such E-Auction shall be subject to terms and conditions as IIFL may at its sole discretion deem fit to impose. IIFL, at its absolute sole discretion, may either postpone or remove, any of accounts from auction list and any proceedings without prior notice and without assigning any reason therefor and to reject any or all the bids or offers without assigning any reason for the same. Details of defaulting borrower(s), pledged ornaments and other details have been displayed at the respective branch. The defaulter borrower(s) have an option to repay the entire dues including up to date interest and all applicable charges and close or regularize their loan account even after publication of this notice but in any case till the date of auction, failing which the pledged gold ornaments will be sold and balance dues (if any) will be recovered with interest and costs. However, the defaulter loans which are closed or regularized on or after this publication, will have to bear the proportionate publication charge. Borrowers are requested to submit/update their latest bank account details for refund of excess auction proceeds, if any.

For detailed information, terms and conditions, contact the concerned branch office of IIFL Finance Limited.

Date: 04.05.2024
Place: THENI

Sd/
AUTHORISED SIGNATORY
IIFL FINANCE LIMITED

MRF LIMITED

Regd. Office:114, Greams Road, Chennai 600 006
CIN: L25111TN1960PLC004306; Website: www.mrftyres.com, Email: mrfshare@mrfmail.com
Ph: 044-28292777, Fax: 28295087

(₹ Crores)

STATEMENT OF AUDITED CONSOLIDATED FINANCIAL RESULTS FOR THE QUARTER AND YEAR ENDED 31ST MARCH, 2024

Sl No.	PARTICULARS	Quarter ended 31.03.2024	Year ended ended 31.03.2024	Quarter ended 31.03.2023
		Audited	Audited	Audited
1	Total Income from operations	6,349.36	25,169.21	5,841.72
2	Net Profit for the period (before Tax, Exceptional and/or Extraordinary items)	527.34	2,787.42	501.23
3	Net Profit for the period before tax (after Exceptional and/or Extraordinary items)	527.34	2,787.42	501.23
4	Net Profit for the period after tax (after Exceptional and/or Extraordinary items)	396.11	2,081.23	340.65
5	Total Comprehensive Income for the period [Comprising Profit for the period (after tax) and Other Comprehensive Income (after tax)]	370.53	2,069.56	313.54
6	Paid up Equity Share Capital	4.24	4.24	4.24
7	Other Equity	-	16,698.75	-
8	Earnings Per Share (of ₹10/- each)			
	1. Basic (₹ Per share)	933.97	4,907.24	803.20
	2. Diluted (₹ Per share)	933.97	4,907.24	803.20

Note: a) The above is an extract of the detailed format of Quarter and Year ended 31st March, 2024 Financial Results filed with the Stock Exchanges under Regulation 33 of the SEBI (Listing Obligations and Disclosure Requirements) Regulations, 2015. The full format of the Quarter and Year ended 31st March, 2024 Financial Results (Consolidated/Standalone) are available on the websites of The Bombay Stock Exchange ("www.bseindia.com") and National Stock Exchange ("www.nseindia.com") & on the Company's website at www.mrftyres.com.

b) The above financial results for the Quarter and Year ended 31st March, 2024 were reviewed by the Audit Committee and approved by the Board of Directors at its meeting held on 03rd May, 2024.

c) Key Audited Standalone Financial Information of the Company is as under :-

(₹ Crores)

Sl No.	PARTICULARS	Quarter ended 31.03.2024	Year ended 31.03.2024	Quarter ended 31.03.2023
		Audited	Audited	Audited
1	Total Income from operations	6,215.05	24,673.68	5,725.39
2	Net Profit for the period before tax (after Exceptional items)	507.91	2,738.96	578.82
3	Net Profit for the period after tax (after Exceptional items)	379.55	2,040.95	410.66

For MRF LIMITED
RAHUL MAMMEN MAPPILLAI
Managing Director
DIN: 03325290

Place: Chennai
Date: 03rd May, 2024

CIN: L67100MH1995PLC093797
Regd. Office: IIFL House, Sun Infotech Park, Road No. 16V, Plot No.B-23, Thane Industrial Area, Wagle Estate, Thane - 400604
Tel: (91-22) 41035000 • Fax: (91-22) 25806654
E-mail: reach@iifl.com • Website: www.iifl.com

PUBLIC NOTICE OF E-AUCTION OF GOLD ORNAMENTS

It is hereby notified to all concerned borrower(s) in specific and the public, in general, that we, IIFL Finance Limited ("IIFL") are auctioning gold ornaments of defaulted customers who neither regularized their loans nor paid the outstanding amount despite being informed through registered auction notices and repeated reminders. Public auction of the gold ornaments pledged in the following loan accounts will be conducted online through **E-Procurement Technologies Limited** on their online auction platform **https://egold.auctiontiger.net** on **09.05.2024 between 3:00 P.M to 05:00 P.M.** Change in venue or date (if any) will be displayed at the auction platform and/or auction center. If for any reason the E-Auction cannot be held on the date mentioned herein or the auction does not get completed on the same day, IIFL reserves the right to conduct or proceed with the said auction on any subsequent date on the auction platform and/or auction center present in the respective taluka within the respective district on the same terms and conditions. The balance items which were left shall be auctioned on subsequent working days after displaying the details on auction platform and/or auction center present in the respective talukas within the respective district. If the customer is deceased, then all the conditions pertaining to auction will be applicable to nominee/legal heir.

Branch name: KOTHAGIRI-ANS COMPLEX. Gold Loan A/C No. : GL25170522, GL25183918

The E-Auction shall be conducted on "AS IS WHERE IS", "AS IS WHAT IS" and "WHATEVER THERE IS" basis and IIFL does not make any representation or warranties regards quality, purity, caratage, weight or valuation of the said gold ornaments. The E-Auction process and the sale (if any) pursuant to such E-Auction shall be subject to terms and conditions as IIFL may at its sole discretion deem fit to impose. IIFL, at its absolute sole discretion, may either postpone or remove, any of accounts from auction list and any proceedings without prior notice and without assigning any reason therefor and to reject any or all the bids or offers without assigning any reason for the same. Details of defaulting borrower(s), pledged ornaments and other details have been displayed at the respective branch. The defaulter borrower(s) have an option to repay the entire dues including up to date interest and all applicable charges and close or regularize their loan account even after publication of this notice but in any case till the date of auction, failing which the pledged gold ornaments will be sold and balance dues (if any) will be recovered with interest and costs. However, the defaulter loans which are closed or regularized on or after this publication, will have to bear the proportionate publication charge. Borrowers are requested to submit/update their latest bank account details for refund of excess auction proceeds, if any.

For detailed information, terms and conditions, contact the concerned branch office of IIFL Finance Limited.

Date: 04.05.2024
Place: NILGIRIS

Sd/
AUTHORISED SIGNATORY
IIFL FINANCE LIMITED

CIN: L67100MH1995PLC093797
Regd. Office: IIFL House, Sun Infotech Park, Road No. 16V, Plot No.B-23, Thane Industrial Area, Wagle Estate, Thane - 400604
Tel: (91-22) 41035000 • Fax: (91-22) 25806654
E-mail: reach@iifl.com • Website: www.iifl.com

PUBLIC NOTICE OF E-AUCTION OF GOLD ORNAMENTS

It is hereby notified to all concerned borrower(s) in specific and the public, in general, that we, IIFL Finance Limited ("IIFL") are auctioning gold ornaments of defaulted customers who neither regularized their loans nor paid the outstanding amount despite being informed through registered auction notices and repeated reminders. Public auction of the gold ornaments pledged in the following loan accounts will be conducted online through **E-Procurement Technologies Limited** on their online auction platform **https://egold.auctiontiger.net** on **09.05.2024 between 3:00 P.M to 05:00 P.M.** Change in venue or date (if any) will be displayed at the auction platform and/or auction center. If for any reason the E-Auction cannot be held on the date mentioned herein or the auction does not get completed on the same day, IIFL reserves the right to conduct or proceed with the said auction on any subsequent date on the auction platform and/or auction center present in the respective taluka within the respective district on the same terms and conditions. The balance items which were left shall be auctioned on subsequent working days after displaying the details on auction platform and/or auction center present in the respective talukas within the respective district. If the customer is deceased, then all the conditions pertaining to auction will be applicable to nominee/legal heir.

Branch name: CHENNAI-CHENGALPET GL. Gold Loan A/C No. : GL25622362, GL26476275, GL29467589, GL29469439

Branch name: CHENNAI-TAMBARAM. Gold Loan A/C No. : GL21897315, GL27621016, GL27644436

Branch name: CHENNAI-URAPAKKAM GL. Gold Loan A/C No. : GL25174006, GL25184368, GL27736455, GL28564282

Branch name: KANCHIPURAM-KAMARAJAR STREET. Gold Loan A/C No. : GL25902783

The E-Auction shall be conducted on "AS IS WHERE IS", "AS IS WHAT IS" and "WHATEVER THERE IS" basis and IIFL does not make any representation or warranties regards quality, purity, caratage, weight or valuation of the said gold ornaments. The E-Auction process and the sale (if any) pursuant to such E-Auction shall be subject to terms and conditions as IIFL may at its sole discretion deem fit to impose. IIFL, at its absolute sole discretion, may either postpone or remove, any of accounts from auction list and any proceedings without prior notice and without assigning any reason therefor and to reject any or all the bids or offers without assigning any reason for the same. Details of defaulting borrower(s), pledged ornaments and other details have been displayed at the respective branch. The defaulter borrower(s) have an option to repay the entire dues including up to date interest and all applicable charges and close or regularize their loan account even after publication of this notice but in any case till the date of auction, failing which the pledged gold ornaments will be sold and balance dues (if any) will be recovered with interest and costs. However, the defaulter loans which are closed or regularized on or after this publication, will have to bear the proportionate publication charge. Borrowers are requested to submit/update their latest bank account details for refund of excess auction proceeds, if any.

For detailed information, terms and conditions, contact the concerned branch office of IIFL Finance Limited.

Date: 04.05.2024
Place: KANCHIPURAM

Sd/
AUTHORISED SIGNATORY
IIFL FINANCE LIMITED

CIN: L67100MH1995PLC093797
Regd. Office: IIFL House, Sun Infotech Park, Road No. 16V, Plot No.B-23, Thane Industrial Area, Wagle Estate, Thane - 400604
Tel: (91-22) 41035000 • Fax: (91-22) 25806654
E-mail: reach@iifl.com • Website: www.iifl.com

PUBLIC NOTICE OF E-AUCTION OF GOLD ORNAMENTS

It is hereby notified to all concerned borrower(s) in specific and the public, in general, that we, IIFL Finance Limited ("IIFL") are auctioning gold ornaments of defaulted customers who neither regularized their loans nor paid the outstanding amount despite being informed through registered auction notices and repeated reminders. Public auction of the gold ornaments pledged in the following loan accounts will be conducted online through **E-Procurement Technologies Limited** on their online auction platform **https://egold.auctiontiger.net** on **09.05.2024 between 3:00 P.M to 05:00 P.M.** Change in venue or date (if any) will be displayed at the auction platform and/or auction center. If for any reason the E-Auction cannot be held on the date mentioned herein or the auction does not get completed on the same day, IIFL reserves the right to conduct or proceed with the said auction on any subsequent date on the auction platform and/or auction center present in the respective taluka within the respective district on the same terms and conditions. The balance items which were left shall be auctioned on subsequent working days after displaying the details on auction platform and/or auction center present in the respective talukas within the respective district. If the customer is deceased, then all the conditions pertaining to auction will be applicable to nominee/legal heir.

Branch name: CHENNAI-KARAYANCHAVADI SOUTH 2. Gold Loan A/C No. : GL18177482, GL19637108, GL19733025, GL25327343, GL25334194, GL27722784, GL28233117, GL28775480, GL28777524

Branch name: CHENNAI-THIRUVALLUR-JN ROAD. Gold Loan A/C No. : GL24250109, GL25354291, GL25923214, GL26466216, GL26670612, GL26672477, GL26696784, GL26699070, GL26921597, GL26947253, GL27063999, GL27067904, GL27156400, GL27157314, GL27163953, GL27164074, GL27211885, GL27223245, GL27337788, GL27340939, GL27367582, GL27368459, GL27569701, GL27584713, GL27740546, GL28138355, GL28187333, GL28383710, GL29291438, GL29293427, GL30125514, GL31488022

Branch name: PONNERI-PONNERI-T H ROAD. Gold Loan A/C No. : GL25513611, GL26104972, GL26151528, GL26182419, GL26200042, GL26741419, GL26765364, GL27348280, GL27366825

The E-Auction shall be conducted on "AS IS WHERE IS", "AS IS WHAT IS" and "WHATEVER THERE IS" basis and IIFL does not make any representation or warranties regards quality, purity, caratage, weight or valuation of the said gold ornaments. The E-Auction process and the sale (if any) pursuant to such E-Auction shall be subject to terms and conditions as IIFL may at its sole discretion deem fit to impose. IIFL, at its absolute sole discretion, may either postpone or remove, any of accounts from auction list and any proceedings without prior notice and without assigning any reason therefor and to reject any or all the bids or offers without assigning any reason for the same. Details of defaulting borrower(s), pledged ornaments and other details have been displayed at the respective branch. The defaulter borrower(s) have an option to repay the entire dues including up to date interest and all applicable charges and close or regularize their loan account even after publication of this notice but in any case till the date of auction, failing which the pledged gold ornaments will be sold and balance dues (if any) will be recovered with interest and costs. However, the defaulter loans which are closed or regularized on or after this publication, will have to bear the proportionate publication charge. Borrowers are requested to submit/update their latest bank account details for refund of excess auction proceeds, if any.

For detailed information, terms and conditions, contact the concerned branch office of IIFL Finance Limited.

Date: 04.05.2024
Place: TIRUVALLUR

Sd/
AUTHORISED SIGNATORY
IIFL FINANCE LIMITED

விஐடி பல்கலைக்கழகத்தில் பி.டெக். நுழைவுத் தேர்வு முடிவு வெளியீடு; ஹரியானா ரூபிந்தர் சிங் முதலிடம்

முதல்கட்ட கலந்தாய்வு மே 7ம் தேதி தொடக்கம்

வேலூர், மே 4–

விஐடி பல்கலைக்கழகத்தில் நிகழ் கல்வியாண்டில் பி.டெக். படிப்பில் சேருவதற்கான நுழைவுத் தேர்வு முடிவுகள் நேற்று வெளியிடப்பட்டது.

வேலூர் விஐடி பல்கலைக்கழகத்தில் 2024–25 கல்வியாண்டுக்கான பி.டெக். பொறியியல் படிப்பில் சேருவதற்கான ஆன்லைன் நுழைவுத் தேர்வு, இந்தியாவில் 125 நகரங்கள் மற்றும் துபை, ஓமன், கத்தார், குவைத் உள்ளிட்ட பல்வேறு நாடுகளிலும் கடந்த ஏப்ரல் 19–ந்தேதி முதல் 30–ந்தேதி வரை நடைபெற்றது. இதன் முடிவுகள் https://ugresults.vit.ac.in/viteee மற்றும் www.vit.ac.in. என்ற இணையதளத்தில் வெளியிடப்பட்டுள்ளன.

இந்த நுழைவுத் தேர்வில் ஹரியானா ரூபிந்தர் சிங், ராஜஸ்தான் பானு மகேஷ் செக்குரி, ஆந்திரா வேதாந்த், அசாம் ஆயுசி பெய்த், உத்தர பிரதேசம் சன்வி சிங்க், மகாராஷ்டிரா அபிராஜ் ராம்காந்த் யாதவ், உத்தராகண்ட் சைதன்யா ரமேஷ் போஷ்ரே, உத்தர பிரதேசம் விக்கி குமார் சிங், ஹிமாச்சல பிரதேசம் சோகன் ஹஸ்ரா, பிஹார் சாகில் ஆகியோர் முதல் 10 இடங்களைப் பிடித்துள்ளனர்.

முதல்கட்ட கலந்தாய்வு வரும் 7ம் தேதி தொடங்கி, 10ம்தேதி வரை நடைபெறுகிறது. இதில் தரவரிசையில் 1 முதல் 20,000 வரை இடம் பெற்றவர்கள் பங்கேற்கலாம். அதேபோல, 2ம் கட்ட கலந்தாய்வு வரும் 18 முதல் 21ம் தேதி வரையிலும், 3ம் கட்ட கலந்தாய்வு வரும் 29 முதல் ஜூன் 1 வரையிலும், 4ம் கட்ட கலந்தாய்வு ஜூன் 9 முதல் 12ம் தேதி வரையிலும் நடைபெறுகிறது.

நுழைவுத் தேர்வில் ஹரியானா ரூபிந்தர் சிங், ராஜஸ்தான் பானு மகேஷ் செக்குரி, ஆந்திரா வேதாந்த், அசாம் ஆயுசி பெய்த், உத்தர பிரதேசம் சன்வி சிங்க், மகாராஷ்டிரா அபிராஜ் ராம்காந்த் யாதவ், உத்தராகண்ட் சைதன்யா ரமேஷ் போஷ்ரே, உத்தர பிரதேசம் விக்கி குமார் சிங், ஹிமாச்சல பிரதேசம் சோகன் ஹஸ்ரா, பிஹார் சாகில் ஆகியோர் முதல் 10 இடங்களைப் பிடித்துள்ளனர்.

தரவரிசையில் 1 லட்சத்துக்கு மேல் இடம் பெற்ற மாணவர்களுக்கு விஐடி ஆந்திரா மற்றும் போபால் வளாகத்தில் மட்டுமே சேர்க்கை கிடைக்கும். இவர்களுக்கான 'ஆன்லைன்' கலந்தாய்வு ஜூன் 20, 21ம் தேதிகள் நடைபெற உள்ளது. வகுப்புகள் ஜூலை இரண்டாவது வாரத்தில் தொடங்கும் .

விஐடி பல்கலைக்கழகத்தின் ஜி.வி. பள்ளி மேம்பாட்டுத் திட்டத்தின் கீழ், விஐடி நுழைவுத் தேர்வு தரவரிசை அடிப்படையில் 100 சதவீதம் முதல் 25 சதவீதம் வரை 4 ஆண்டுகளுக்கு கட்டணச் சலுகை வழங்கப்படுகிறது. அந்த வகையில் 1 முதல் 10 தகுதி மதிப்பெண்கள் பெறும் மாணவர்களுக்கு 100 சதவீத கட்டணச் சலுகை வழங்கப்படுகிறது.

மேலும், தமிழ்நாடு, ஆந்திரா, மத்திய பிரதேசத்தில் உள்ள கிராமப்புற, ஏழை மாணவர்களுக்கு 'ஸ்டார்ஸ்' திட்டத்தின்கீழ் 100 சதவீத கட்டணச் சலுகையுடன், உணவு மற்றும் விடுதி வசதியுடன் கூடிய இலவச சேர்க்கை வழங்கப்படுகிறது.

மேலும், பி.எஸ்சி. அக்ரி, பி.ஆர்க்., B.Des (Industrial Design) மற்றும் 5 ஆண்டு ஒருங்கிணைந்த பட்டப் படிப்புகளுக்கான விண்ணப்பங்களை விஐடி இணையதளத்தில் (www.vit.ac.in) பதிவிறக்கம் செய்துகொள்ளலாம்.

5 வயது சிறுவன் நுரையீரலிலிருந்து எல்இடி பல்ப் நீக்கம்: ஸ்ரீ ராமச்சந்திரா மருத்துவமனை டாக்டர்கள் சாதனை

சென்னை, மே. 4–

5 வயது சிறுவன் ஒரு மாதத்திற்கு முன்பு தவறுதலாக விழுங்கிய எல்இடி பல்பை நுரையீரல் பகுதியிலிருந்து ப்ராங்கஸ்கோபி மூலம் வெற்றிகரமாக எடுத்து, சிறுவனை பிழைக்க வைத்திருக்கிறார்கள் ஸ்ரீ ராமச்சந்திரா மருத்துவமனை டாக்டர்கள்.

கடந்த வெள்ளிக்கிழமை, இந்த சிறுவனை அவர்களின் பெற்றோர்கள் மருத்துவமனைக்கு அவசர அவசரமாக கொண்டு வந்தனர். அப்போது சிறுவனுக்கு இருமலும், மூச்சுத் திணறலும் இருந்தது. சிறுவன் எதையோ விழுங்கியதால் அவனை வேறு மருத்துவமனையில் சேர்த்து, 2 முறை ப்ராங்கஸ்கோபி மூலம் அதனை

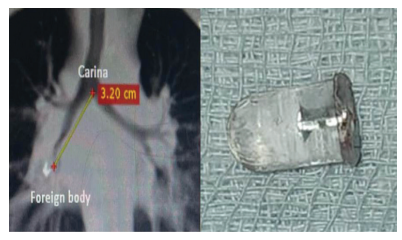

எடுக்க முடியாமல் அவனுக்கு அறுவை சிகிச்சை பரிந்துரைக்கப்பட்டது. அதற்கு பயந்து பெற்றோர்கள் அவனை ராமச்சந்திரா மருத்துவமனைக்கு அழைத்து வந்தனர்.

அங்கு குழந்தைகள் அறுவை சிகிச்சை மருத்துவத்துறை தலைவர் டாக்டர் ஆர். மது குழுவினர் சிடி ஸ்கேன் எடுத்துப் பார்த்ததில் ஒரு எல்இடி பல்ப் சுவாசக்குழாயில் பதிந்திருப்பது கண்டுபிடிக்கப்பட்டது. இதனை ப்ராங்கஸ்கோபி மூலம் எடுக்க முயல்வதாகவும், முடியாவிட்டால் உடனடியாக அறுவை சிகிச்சை செய்ய வேண்டும் என்றும், பிறகு குழந்தைகள் தீவிர சிகிச்சை பிரிவில் சுவாசக் குழாய் பொறுத்த வேண்டும் என்று சொல்லப்பட்டது.

மயக்கவியல் மருத்துவத்துறை தலைவர் டாக்டர் அருணா பரமேஸ்வரியின் உதவியுடன் எல்இடி பல்ப் பாதுகாப்பாக ப்ராங்கஸ்கோபி மூலம் வெளியே எடுக்கப்பட்டது. சிறுவனுக்கு தீவிர சிகிச்சை பிரிவு செயற்கை சுவாசமும் தேவைப்படவில்லை. சிறுவன் முழு நலம் பெற்று வீடு திரும்பி உள்ளான்.

உஸ்பெகிஸ்தானுடன் வர்த்தகம், சுற்றுலாவை இந்தியா மேம்படுத்துவதில் புதிய அத்தியாயம் தொடக்கம்

சென்னை ,மே.4 –

இந்தியாவிற்கும் உஸ்பெகிஸ்தானுக்கும் இடையிலான இருதரப்பு உறவில் இரு நாடுகளின் வர்த்தகம் மற்றும் சுற்றுலாவை மேம்படுத்துவதில் ஒரு புதிய அத்தியாயம் தொடங்கி உள்ளது குறித்து இந்திய வர்த்தக சபை மகிழ்ச்சி தெரிவித்து வரவேற்றுள்ளது.

சர்தோர் மிர்சாயு சுபோவிச் ருஸ்தம்பேவ் (இந்தியாவில் உஸ்பெகிஸ்தான் குடியரசின் விசேஷ தூதர்) முஹம்மது துக்டன சரோவ் (பாதுகாப்புப் பிரிவு) மற்றும் குர்ஷித்பெக்சாமிவ் (வர்த்தகம் மற்றும் பொருளாதாரப் பிரிவு) ஆகியோருக்கு சென்னையில் இந்திய வர்த்தக சபை வரவேற்பு அளித்து கவுரவித்தது.

சிவ்குமார் ஈஸ்வரன், (இந்திய வர்த்தக சபை தமிழகப் பிரிவு தலைவர்) தலைமை தாங்கினார். தமிழக வணிக சமூகத்தின் முக்கிய உறுப்பினர்கள் ராமன் ரகுநந்தன், அஸ்வத்குமார் ரெட்டி, கிருஷ்ணா ரெட்டி அரசு அதிகாரிகள் மற்றும் வர்த்தக சபை

உறுப்பினர்கள் கலந்துகொண்டார்கள்.

இந்தியாவில் உள்ள சில முக்கிய மற்றும் முக்கிய தொழில்துறை குழுக்களை உள்ளடக்கியது இந்திய வர்த்தக சபை. 15க்கும் மேற்பட்ட இது மாநிலங்களில் உள்ளது. இதற்கு இத்தாலி மற்றும் இங்கிலாந்தில் ஒரு பிரதிநிதி அலுவலகம் உள்ளது. மத்திய கிழக்கு மற்றும் தென்கிழக்கு ஆசியாவில் வர்த்தக சபை கால் தடத்தை நிறுவும் பணியில் ஈடுபட்டுள்ளது. இந்த ஆண்டிற்கான வர்த்தக சபையின் கருப்பொருள் "இந்தியா 2047" ஆகும். இந்த இலக்கு நிர்ணயித்த ஆண்டுக்குள் இந்தியா வளர்ந்த நாடாக மாற வேண்டும் என்ற பிரதமரின் தொலைநோக்குப் பார்வையை பிரதிபலிக்கிறது. இந்த ஆண்டிற்கான வர்த்தக சபையின் முக்கிய முன்னுரிமைகள் நிலையான வளர்ச்சி, எதிர்காலத்திற்கான திறன், உற்பத்தி முன்னணி வளர்ச்சி மற்றும் தொழில்நுட்பம் ஆகும்.

செயல்படுத்தப்பட்ட விவசாயம், வலுவான டிஜிட்டல் உள்கட்டமைப்பு மற்றும் முக்கிய உற்பத்தித் துறைகளில் தன்னிறைவும் அடங்கும்.

வர்த்தக சபையின் 100 ஆண்டு காலத்தை நோக்கிச் செல்லும்போது காலநிலை மாற்றத்தை எதிர்த்துப் போராடுவதற்கான இந்தியாவின் 2030 இலக்குகளுடன் இணைந்து, தொழில்துறைப் பிரிவுகளில் நிலையான நடைமுறைகளை ஊக்குவிக்கவும் உறுதி பூண்டுள்ளது.

இந்நிகழ்ச்சியில் "உஸ்பெகிஸ்தான் குடியரசில் வணிக வாய்ப்புகள்" என்ற தலைப்பில் தூதர் ருஸ்தம்பேவ் உரையாற்றினார்.

கால்பந்து போட்டியில் அண்ணாமலைப் பல்கலைக் கழக பெண்கள் அணிக்கு தங்கப் பதக்கம்: துணைவேந்தர் கதிரேசன் பாராட்டு

சிதம்பரம், மே 4–

கால்பந்து போட்டியில் தங்கப் பதக்கம் வென்ற பெண்கள் அணியை அண்ணாமலைப் பல்கலைக் கழக துணைவேந்தர் கதிரேசன் பாராட்டினார்.

அண்ணாமலைப் பல்கலைக்கழக பெண்கள் கால்பந்து அணி கடந்த மாதம் அசாம் மாநில தலைநகர் கௌகாத்தியில் நடைபெற்ற கேலோ இண்டியா பல்கலைக் கழகங்களுக்கிடையேயான கால்பந்து போட்டியில் தங்க பதக்கம் வென்று சாம்பியன் பட்டம் பெற்றார்கள். இப்போட்டியில் பங்கு பெற்று வெற்றி பதக்கத்தோடு பல்கலைக்கழகம் திரும்பிய பெண்கள் கால்பந்து அணியை பல்கலைக்கழக துணைவேந்தர் ஆர்.எம். கதிரேசன் சிதம்பரம் இரயில் நிலையம் சென்று நேரில் வரவேற்று வாழ்த்தினார்.

தொடர்ந்து நடந்த பாராட்டு விழாவில் வாழ்த்துறை வழங்கிய பல்கலைக்கழக துணைவேந்தர் ஆர். எம். கதிரேசன் பெண்கள் கால்பந்து அணிக்கு பொன்னாடை அணிவித்து கேடயங்களை வழங்கி வாழ்த்தி பேசினார்கள். வரும் கல்வி ஆண்டிலும் இதுபோல பல வெற்றிகளை பெற்று பல்கலைக்கழகத்திற்கு

பெருமை சேர்க்க வேண்டும் என்று கேட்டுக்கொண்டார். விழாவில் கல்விப்புல முதல்வர் எஸ். குலசேகரபெருமாள் பிள்ளை வாழ்த்தி பேசினார். பெண்கள் கால்பந்து அணியின் பயிற்றுனர் கே. சிவக்குமார் மற்றும் துறைத் தலைவரும் கால்பந்து அணியின் பயிற்சியாளருமான எம். இராஜசேகரனுக்கு பொன்னாடை அணிவித்து நினைவு பரிசு வழங்கப்பட்டது.

முன்னதாக பல்கலைக்கழக என்சிசி மாணவ மாணவிகள் 2024 ஜனவரி மாதம் டெல்லியில் நடைபெற்ற குடியரசுதின விழாவின் அணிவகுப்பில் கலந்து கொண்டார்கள். அவர்களுக்கும் பொன்னாடை போற்றி கேடயம் வழங்கி துணைவேந்தர் வாழ்த்தினார்.

இறுதியில் பல்கலைக்கழக விளையாட்டுத்துறை இணை இயக்குனர் ஆர். வெங்கடாஜலபதி, உடற்கல்வித் துறையின் சார்பாக அனைவருக்கும் நன்றி கூறினார். விழாவில் துணைவேந்தரின் நேர்முக உதவியாளர் பாக்கியராஜ், மக்கள் தொடர்பு அதிகாரி ரெத்தின சம்பத் ஆகியோர் கலந்து கொண்டனர்.

இந்தியன் ஆயில் நிறுவனம் லாபம் ரூ.39,619 கோடியாக 4 மடங்கு அதிகரிப்பு; சேர்மன் எஸ்.எம். வைத்யா தகவல்

சென்னை, மே. 4–

இந்தியன் ஆயில் நிறுவனம் கடந்த 2023–24ஆம் நிதியாண்டில் இதுவரை இல்லாத உச்சபட்ச அளவாக ரூ.39,619 கோடி நிகர லாபத்தை ஈட்டியுள்ளது.

முந்தைய 2022–23ஆம் நிதியாண்டில் இந்நிறுவனம் ஈட்டிய லாபம் ரூ.8,242 கோடியுடன் ஒப்பிடுகையில் இது 4 மடங்கு அதிகம். இந்நிறுவனம் பங்குதாரர்களுக்கு ரூ.10 மதிப்புள்ள ஒரு பங்குக்கு 7 ரூபாய் வீதம் 70% டிவிடெண்ட் வழங்குகிறது என்று சேர்மன் எஸ்.எம். வைத்யா தெரிவித்தார்.

இந்நிறுவனம் 60 ஆண்டு கால நீண்ட பயணத்தில் கடந்த நிதியாண்டில் அனைத்து பிரிவிலான வர்த்தகம் குறிப்பிடத்தக்க அளவிலான சிறப்பான வளர்ச்சியை பதிவு செய்துள்ளது. அதன் காரணமாக லாபம் இதுவரை இல்லாத அளவாக ரூ.39,619 கோடியாக உள்ளது.

கடந்த நிதியாண்டில் நிறுவன தயாரிப்புகளின் விற்பனை 97.551 மில்லியன் டன்னாகவும் அதிகரித்தது. இந்தியாவுக்கு தேவையான எரிசக்தியை பூர்த்தி செய்வதை நிறுவனம் இலக்காக கொண்டு செயல்பட்டு வருகிறது.

நீடித்த எரிசக்தி கண்ணோட்டத்தின் ஒரு பகுதியாக இந்நிறுவனம் ரூ.5,215 கோடி முதலீட்டில் நாடு முழுவதும் 1

ஜிகாவாட் அளவிலான புதுப்பிக்கத்தக்க எரிசக்தி மையங்களை அமைக்க திட்டமிட்டுள்ளது என்றார் அவர்.

இந்நிறுவனம் மரபு சாரா எரிசக்தி மூலம் 1 கிகாவாட் மின் உற்பத்தி திட்டம் நிறுவ உள்ளது. இது காற்றாலை சூரியஒளி திட்டமாக ரூ.5215 கோடி முதலீடு செய்துள்ளது. இதற்கான சார்பு நிறுவனத்தில் இந்தியன் ஆயில் ரூ.1303 கோடி முதலீடு செய்துள்ளது.

ஒடிசி டெக்னாலஜீஸ் லிமிடெட்

CIN: L51909TN1990PLC019007
5வது தளம், தௌலத் டவர்ஸ், 63, டெய்லர்ஸ் ரோடு, கீழ்பாக்கம், சென்னை - 600010, இந்தியா.
இணையதளம் : www.odysseytec.com இ-மெயில் : investors@odysseytec.com போன் : 91- 44 2645 0082

31.03.2024 அன்றுடன் முடிந்த காலாண்டு மற்றும் ஆண்டுக்கான தனிப்பட்ட தணிக்கை செய்யப்பட்ட நிதிநிலை முடிவுகள்
(2015-ம் வருடத்திய SEBI (LODR) ஒழுங்கு முறைகளில் 47 (1) (b) ஒழுங்குமுறையின்படி) (ரூபாய் லட்சங்களில்)

வ. எண்.	விவரங்கள்	முடிந்த காலாண்டு 31-03-2024 (த.ஆனது)	முடிந்த ஆண்டு 31-03-2024 (த.ஆனது)	முடிந்த காலாண்டு 31-03-2023 (த.ஆனது)
1	மொத்த வருமானத்தின் செயல்பாடுகள்	986.87	2842.29	848.25
2	நடப்பு காலத்திற்கான நிகர லாபம் (வரி, விலக்கு பெற்ற ரகங்களுக்கு முந்தையது)	427.00	597.60	343.32
3	வரிக்கு முந்தைய நடப்பு காலத்திற்கான நிகர லாபம் (விலக்கு பெற்ற ரகங்களுக்கு பிந்தையது)	427.00	597.60	343.32
4	வரிக்கு பிந்தைய நடப்பு காலத்திற்கான நிகர லாபம்	318.90	444.78	274.65
5	நடப்பு காலத்திற்கான மொத்த விரிவான வருவாய் [நடப்பு காலத்திற்கான லாபத்தை உள்ளடக்கியது (வரிக்கு பிந்தையது) மற்றும் இதர விரிவான வருவாய் (வரிக்கு பிந்தையது)] ஆகியவற்றை உள்ளடக்கியது.	304.24	425.25	272.16
6	சமபங்கு மூலதனம்	1580.71	1580.71	1577.88
7	இதர சம பங்குகள்	-	3606.07	-
8	பங்கு ஒன்றின் வருவாய் (தலா ரூ. 10/-) (தொடர்ச்சியான மற்றும் தொடர்ச்சி இல்லாத செயல்பாடுகளுக்கானது) ஆண்டு விகிதம் செய்யப்படவில்லை*			
	அடிப்படை (ரூபாயில்)	2.01*	2.81	1.74*
	திட்டம் குறைந்தது (ரூபாயில்)	1.99*	2.78	1.72*

குறிப்பு:
அ) மேற்காணும் நிதிநிலை முடிவுகள் தணிக்கையாளர்கள் குழுவால் மறு ஆய்வு செய்யப்பட்டு 03 மே, 2024 அன்று நடைபெற்ற கம்பெனியின் இயக்குனர்கள் குழு கூட்டத்தில் ஒப்புதல் பெறப்பட்டது.
ஆ) மேற்குறிப்பிடப்பட்டவைகள் 2015ம் வருடத்திய SEBI (பொறுப்புகளை பட்டியலிடுதல் மற்றும் தேவைகளை வெளிப்படுத்துதல்) விதிமுறைகளில் 33வது விதிமுறையின் கீழ், BSE லிமிடெட் நிறுவனத்தில் தாக்கல் செய்யப்பட்டதை 31-03-2024 அன்றுடன் முடிந்த காலாண்டு மற்றும் ஆண்டுக்கான தணிக்கை செய்யப்பட்ட நிதிநிலை முடிவுகளின் விரிவான படிவத்தின் சுருக்கமான அறிக்கையாகும். தணிக்கை செய்யப்பட்ட நிதிநிலை முடிவுகளின் முழு படிவத்தையும் கம்பெனியின் www.odysseytec.com / investors என்ற இணையதளத்திலும் BSE லிமிடெட் நிறுவனத்தின் www.bseindia.com என்ற இணையதளத்திலும் காணலாம்.
இ) 31-03-2024 மற்றும் 31-03-2023 அன்றுடன் முடிந்த காலாண்டுக்கான முடிவுகள் என்பது முழு நிதியாண்டுகள் தொடர்பான தணிக்கை செய்யப்பட்ட முடிவுகளுக்கும் 3-வது காலாண்டு வரையிலான பிரசுரிக்கப்பட்ட நாள் வரை முடிவுகளுக்கும் இடையேயான வித்தியாச தொகையே ஆகும். இந்த புள்ளிவிவரங்கள் வரையறுக்கப்பட்டு மதிப்பாய்வுக்கு உட்படுத்தப்பட்டது.
ஈ) நடப்பு ஆண்டில் ஊழியர்களுக்கு ஸ்டாக் ஆப்ஷன்களை வழங்குவதன் மூலம் ஏற்பட்ட ஊழியர் பங்கு உரிமைத் திட்ட இழப்பீட்டுச் செலவான ரூ.18.51 லட்சத்தையும் உள்ளடக்கி மார்ச் 31, 2024-ல் முடிவடைந்த ஆண்டுக்கான ஊழியர் நலச் செலவுகள் உள்ளது. சமபங்குகளை அதிகரிப்பதற்கான இதே ஒதுக்கீடு டைலூட்டெட் EPS கணக்கிடுவதற்கு பரிசீலிக்கப்படுகிறது.

குழு உத்தரவுப்படி
B. ராபர்ட் ராஜா
தலைவர் மற்றும் நிர்வாக இயக்குநர்
இடம் : சென்னை
தேதி : 03-05-2024

எம்ஆர்எஃப் லிமிடெட்

பதிவு அலுவலகம்: 114, கிரீம்ஸ் சாலை, சென்னை 600 006.
CIN : L25111TN1960PLC004306; Website: www.mrftyres.com; Email: mrfshare@mrfmail.com;
Ph: 044-28292777, Fax: 28295087

(₹ கோடியில்)

31, மார்ச் 2024 அன்று உடன் முடிவடைந்த காலாண்டு மற்றும் முடிந்த ஆண்டிற்கான ஒருங்கிணைக்கப்பட்ட தணிக்கை செய்யப்பட்ட நிதிநிலை அறிக்கை

வ. எண்.	விபரங்கள்	31.03.2024 அன்று முடிந்த காலாண்டு தணிக்கை செய்யப்பட்டது	31.03.2024 அன்று முடிந்த ஆண்டு தணிக்கை செய்யப்பட்டது	31.03.2023 அன்று முடிந்த காலாண்டு தணிக்கை செய்யப்பட்டது
1	செயல்பாடுகளிலிருந்தான மொத்த வருமானம்	6,349.36	25,169.21	5,841.72
2	இக்காலத்திற்கான நிகர இலாபம் (வரிக்கு முந்தையது, விதிவிலக்கான மற்றும் / அல்லது அசாதாரண இனங்கள்)	527.34	2,787.42	501.23
3	வரிக்கு முந்தைய இக்காலத்திற்கான நிகர இலாபம் (விதிவிலக்கான மற்றும் / அல்லது அசாதாரண இனங்களுக்கு பிற்பட்டது)	527.34	2,787.42	501.23
4	வரிக்கு பின்னரான இக்காலத்திற்கான நிகர இலாபம் (விதிவிலக்கான மற்றும் / அல்லது அசாதாரண இனங்களுக்கு பிற்பட்டது)	396.11	2,081.23	340.65
5	இக்காலத்திற்கான மொத்த முழுமையான வருமானம் (இதில் இக்காலத்திற்கான இலாபம் (வரிக்கு பிந்தையது) மற்றும் இதர முழுமையான வருமானத்தை (வரிக்கு பிந்தையது) உள்ளடக்கியது	370.53	2,069.56	313.54
6	முழுவதும் செலுத்தப்பட்ட சம பங்கு மூலதனம்	4.24	4.24	4.24
7	மற்ற சம பங்கு	-	16,698.75	-
8	பங்கு ஒன்றுக்கு வருமானம் (ஒவ்வொன்றும் ₹10/-)			
	1. அடிப்படை (பங்கு ஒன்றுக்கு ₹)	933.97	4,907.24	803.20
	2. நீர்க்கப்பட்டது (பங்கு ஒன்றுக்கு ₹)	933.97	4,907.24	803.20

குறிப்பு: அ) மேற்கண்டவை SEBI (Listing Obligations and disclosure Requirements) Regulations, 2015-ன் ஒழுங்குமுறை 33-ன் கீழ் பங்குச்சந்தைகளில் பதிவு செய்யப்பட்ட 31, மார்ச் 2024 அன்று முடிந்த காலாண்டு மற்றும் முடிந்த ஆண்டிற்கான நிதிநிலை அறிக்கை முடிவுகளின் விளக்கமான படிவத்தின் சாராம்சமாகும். 31, மார்ச் 2024 அன்று முடிந்த காலாண்டு மற்றும் முடிந்த ஆண்டிற்கான நிதிநிலை அறிக்கையின் (ஒருங்கிணைக்கப்பட்ட / ஒருங்கிணைக்கப்படாத) முழு படிவமும் மும்பை பங்குச்சந்தை (www.bseindia.com) மற்றும் தேசிய பங்குச்சந்தை (www.nseindia.com) மற்றும் www.mrftyres.com என்ற நிறுவனத்தின் இணையதளத்திலும் கிடைக்கப்பெறலாம்.

ஆ) 31, மார்ச் 2024 அன்று முடிந்த காலாண்டு மற்றும் முடிந்த ஆண்டிற்கான மேற்கண்ட நிதிநிலை அறிக்கையானது 03, மே 2024 தணிக்கை குழுவினரால் மறுஆய்வு செய்யப்பட்டு அன்று நடைபெற்ற இயக்குநர்கள் குழும கூட்டத்தில் ஒப்புதல் பெறப்பட்டது.

இ) நிறுவனத்தின் முக்கிய தணிக்கை செய்யப்பட்ட, ஒருங்கிணைக்கப்படாத நிதி தகவல்கள் கீழ்வருமாறு:

(₹ கோடியில்)

வ. எண்.	விபரங்கள்	31.03.2024 அன்று முடிந்த காலாண்டு தணிக்கை செய்யப்பட்டது	31.03.2024அன்று முடிந்த ஆண்டு தணிக்கை செய்யப்பட்டது	31.03.2023 அன்று முடிந்த காலாண்டு தணிக்கை செய்யப்பட்டது
1	செயல்பாடுகளிலிருந்தான மொத்த வருமானம்	6,215.05	24,673.68	5,725.39
2	இக்காலத்திற்கான நிகர இலாபம் வரிக்கு முந்தையது (விதிவிலக்கான இனங்களுக்கு பிற்பட்டது)	507.91	2,738.96	578.82
3	வரிக்கு பிந்தைய இக்காலத்திற்கான நிகர இலாபம் (விதிவிலக்கான இனங்களுக்கு பிற்பட்டது)	379.55	2,040.95	410.66

எம்ஆர்எஃப் லிமிடெட்டுக்காக
ராகுல் மாம்மென் மாப்பிள்ளை
நிர்வாக இயக்குனர்
DIN: 03325290

இடம்: சென்னை
தேதி : 03 மே, 2024

பொது அறிவிப்பு

எமது கட்சிக்காரர் திருவண்ணாமலை மாவட்டம், செய்யாறு வட்டம், உக்கல் கிராமம், வேளாளர் தெருவில் வசித்து வந்து தற்போது காஞ்சிபுரம் மாவட்டம், காஞ்சிபுரம் வட்டம், ஓரிக்கை, கதவு நெ. 85, பாரதியார் தெருவில் வசிக்கும் காலஞ்சென்ற சேட்டு குமரார் S.சந்தோஷ்குமார் என்பவர் கடந்த 25.04.2024 அன்று காலை 11 மணி அளவில் அவருக்கு பாத்தியப்பட்ட தூசி இணை சார்பதிவாளர் அலுவலகத்தில் பதிவு செய்யப்பட்ட 15.02.2018 (ஆவண எண். 320/2018) தேதியிட்ட அசல் பாகபாத்திய அக்கு விடுதலைப் பத்திரம் மற்றும் தாய் பத்திரங்களான 08.02.2006 (ஆவண எண். 140/2006) தேதியிட்ட அசல் பரிவர்த்தனை பத்தரமும் மற்றும் 27.11.2002 (ஆவண எண். 18/BK3/2002) தேதியிட்ட உயில் சாசனமும் நகல் எடுக்க அவரது உக்கல் கிராம வீட்டிலிருந்து இருசக்கர வாகனத்தில் மாங்கால் கூட்ரோட்டில் உள்ள ஜெராக்ஸ் கடையில் நகல் எடுத்துவிட்டு மேற்படி ஆவணங்களை பையுடன் வண்டியின் முன்பக்கத்தில் வைத்துவிட்டு அருகில் இருந்த டீ கடையில் தேனீர் குடித்துவிட்டு திரும்ப வந்து இருசக்கர வாகனத்தை பார்த்தப்போது வண்டியில் முன்பக்க கவரில் வைத்திருந்த மேற்படி அசல் ஆவணங்கள் அனைத்தும் பையுடன் காணாமல் போய்விட்டது. மேற்படி அசல் ஆவணங்கள் எவருக்கேனும் கிடைத்திருந்தால் அதனை எம்கட்சிக்காரரிடமோ, எம்மிடமோ அல்லது தூசி காவல் நிலைய ஆய்வாளர் அவர்களிடமோ ஒப்படைக்கவேண்டுமாறு இதன் மூலம் தெரிவிக்கப்படுகிறது.

K. ரகோத்தமன், M.A.B.L,
வழக்கறிஞர்/நோட்டரி பப்ளிக், செய்யாறு,
செல் : 94439 63509

பொது அறிவிப்பு

சென்னை – 600 056, பூந்தமல்லி, குமணன்சாவடி, குன்றத்தூர் ரோடு, செட்டி தெரு, எண். 103 என்ற விலாசத்தில் வசிக்கும் திரு.M.A.அக்தர் அவர்களின் மனைவியும், எனது கட்சிக்காரருமான திருமதி.A.மஹாபுப்நிஷா அவர்களுக்கு சொந்தமானதும், இராணிப்பேட்டை மாவட்டம், நெமிலி வட்டம், ஈராளச்சேரி கிராமம், சர்வே எண். 229/2, 229/3, 283/9B, 283/10, 281/2 & 292/1 ல் அடங்கிய ஏக்கர் 4.45½ செண்ட் நிலத்திற்கான காவேரிப்பாக்கம் சார்பதிவாளர் அலுவலக கிரைய ஆவண எண். 1154/2008 ன் அசல் மற்றும் சிருகரும்பூர் கிராமம், சர்வே எண். 311/1 ல் ஏக்கர் 0.13½ செண்ட் நிலத்திற்கான காவேரிப்பாக்கம் சார்பதிவாளர் அலுவலக கிரைய ஆவண எண். 1155/2008 ன் அசல் ஆகியவற்றை, கடந்த 21.03.2024 ஆம் தேதியில், எனது கட்சிக்காரரின் மகன் திரு.முகமது ராஷிக் ஹனீப் என்பவர், நகல் எடுப்பதற்காக வேண்டி, ஜெராக்ஸ் கடைக்கு செல்லும் வழியில், குமணன்சாவடியில் உள்ள அவருக்கு சொந்தமான குடோன் வாசலில், இரு சக்கர வாகனத்தை நிறுத்திவிட்டு, அருகில் அவரது சகோதரிக்கு சொந்தமான மனையில் கட்டுமான பணி நடப்பதை மேற்பார்வை செய்து விட்டு, திரும்பி வந்து பார்க்கும் போது, தனது இரு சக்கர வாகனத்தில் மாட்டியிருந்த மேற்படி ஆவணங்கள் வைக்கப்பட்டிருந்த பை காணாமல் போனது அறிந்து அருகில் இருந்தவர்களை விசாரித்து பார்த்தும் கிடைக்கவில்லை.

இது குறித்து எனது கட்சிக்காரர் சம்மந்தப்பட்ட காவல் நிலையத்தில் புகார் தெரிவிக்க உள்ளார். காணாமல் போன மேற்படி அசல் ஆவணத்திற்கு பதிலாக சான்றிட்ட நகலை பயன்படுத்த உள்ளார். மேற்படி அசல் ஆவணம் யாரிடமாவது இருந்தால் எனது கட்சிக்காரர் வசம் ஒப்படைக்க வேண்டியது. இவ்வாறு எனது கட்சிக்காரர் சான்றிட்ட நகலை பயன்படுத்த யாருக்காவது ஆட்சேபனை இருப்பின் இந்த விளம்பரம் கண்ட 7 நாட்களுக்குள் எனக்கோ எனது கட்சிக்காரருக்கோ நேரிலோ அல்லது வழக்கறிஞர் மூலமோ தங்களின் ஆட்சேபனையை தெரிவிக்கலாம் என்று இதன் மூலம் தெரிவித்துக்கொள்கிறேன்.

வீ.சுரேஷ்பாபு,
வழக்கறிஞர்,
எண். 109, சம்மந்தம் நகர், குன்றத்தூர். சென்னை 69.
செல்: 91 9176111 222

கோ ஃபேஷன் (இந்தியா) லிமிடெட்

GO COLORS!

(முன்னர் கோ ஃபேஷன் (இந்தியா) பிரைவேட் லிமிடெட் என்று அழைக்கப்பட்டது)
CIN: L17291TN2010PLC077303
பதிவு அலுவலகம்: சதுக் சென்டர், 5வது தளம், புதிய எண். 4, பழைய எண். 144/2, நுங்கம்பாக்கம் நெடுஞ்சாலை, சென்னை, தமிழ்நாடு 600 034. இணையதளம்: www.gocolors.com

31 மார்ச், 2024ல் முடிந்த காலாண்டு மற்றும் ஆண்டுக்கான தணிக்கை செய்யப்பட்ட நிதிநிலை முடிவுகள் சுருக்கம்

(ரூ. லட்சத்தில், ஒரு பங்குக்கான வருமானம் தவிர, வேறுவிதமாகக் கூறப்படாவிட்டால்)

| வ. எண். | விவரங்கள் | முடிந்த காலாண்டு 31-03-2024 (தணிக்கை செய்யாதது) | முடிந்த காலாண்டு 31-12-2023 (தணிக்கை செய்யாதது) | முடிந்த காலாண்டு 31-03-2023 (தணிக்கை செய்யாதது) | முடிந்த ஆண்டு 31-03-2024 (தணிக்கை செய்தது) | முடிந்த